

# Relevé de l'existant

Château de Quinéville: 18, rue de l'église.50310 QUINEVILLE

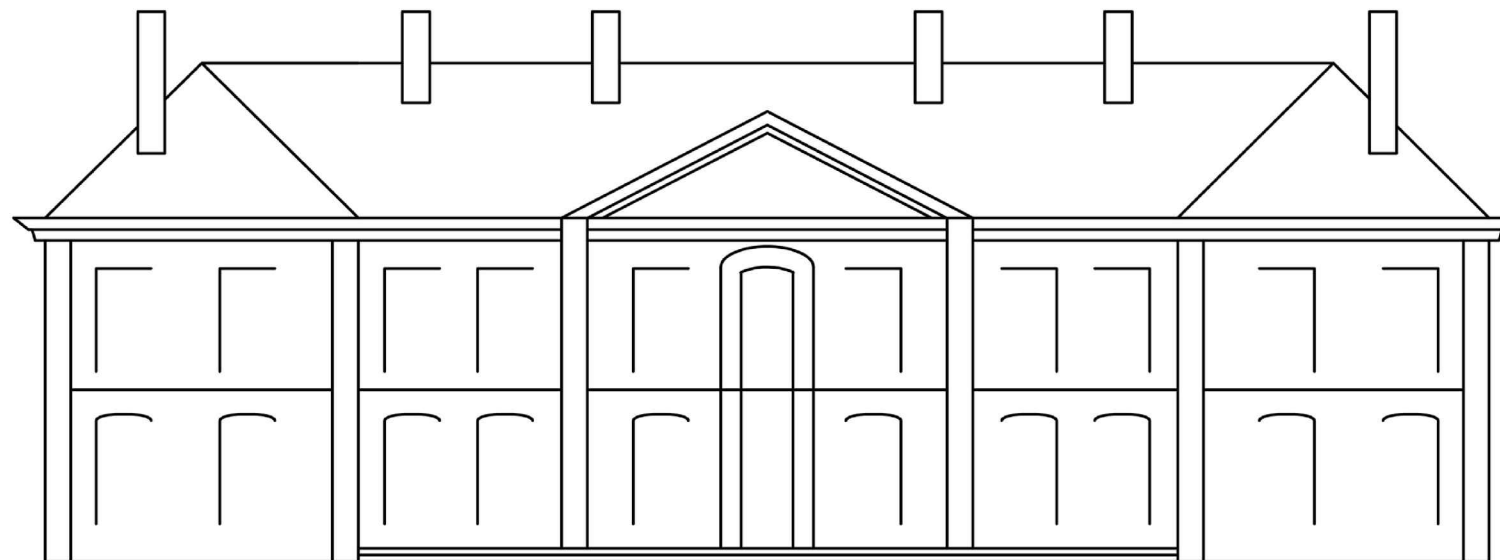

## Domaine de Quinéville

Château de Quinéville  
18, rue de l'église.  
50310 QUINEVILLE

Relevé de l'existant

Sommaire

Plan masse

Plan sous sol Chateau  
Plan RDC Chateau  
Plan R+ 1 Chateau  
Plan Comble Chateau

Plan RDC Manoir  
Plan R+ 1 Manoir

Plan RDC Manoir aile Ouest  
Plan RDC Chambre piscine  
Plan RDC Pavillon sud

Légende

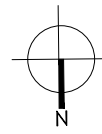

 Pavillon sud

 Chateau

 Manoir

 Chambres piscines

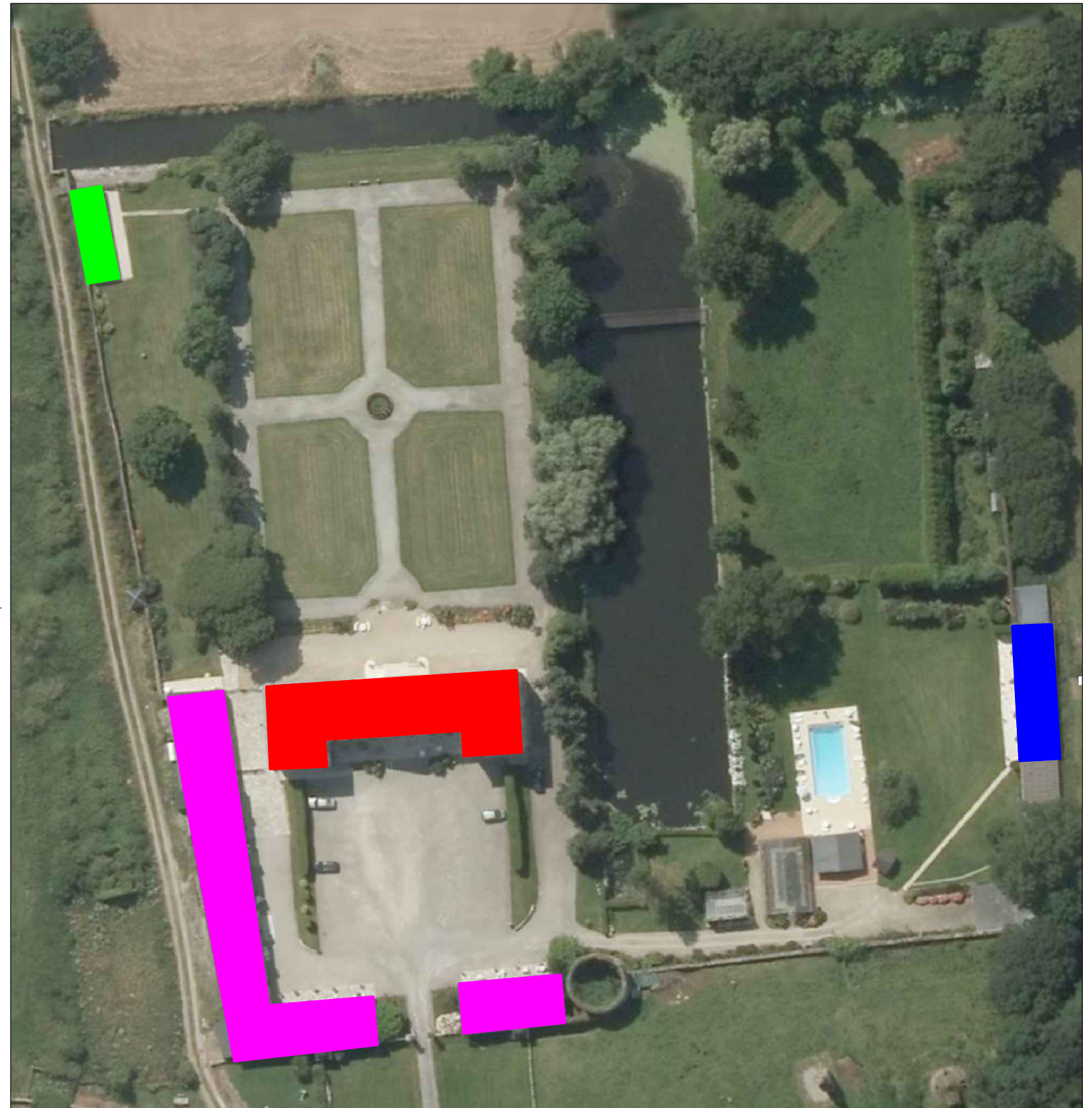

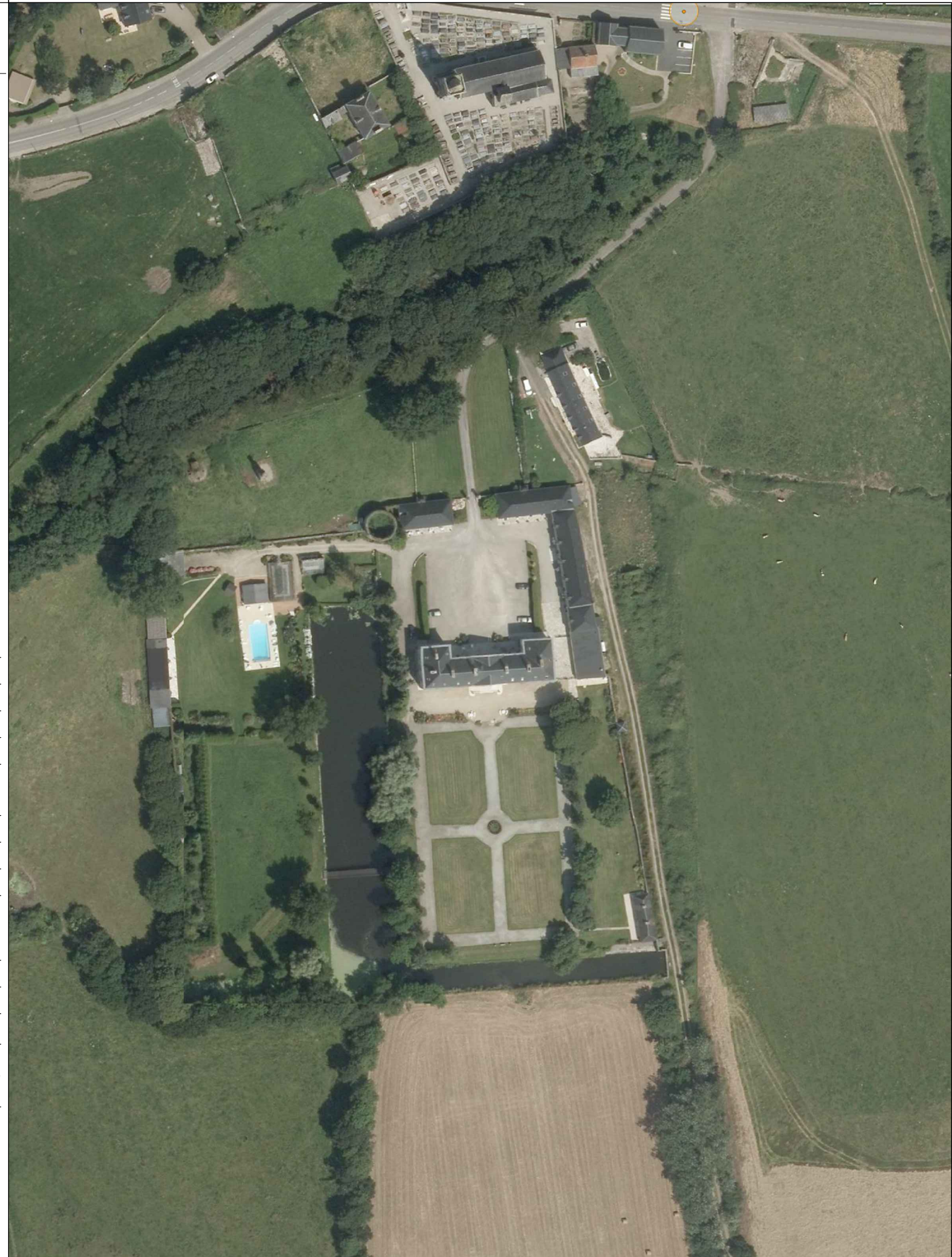
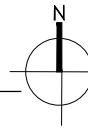

## Tableau des surfaces

Surfaces loi Carrez		Surfaces au sol	
<b>CHATEAU</b>		<b>CHATEAU</b>	
Plan sous sol	251.6	Plan sous sol	281.2
Plan RDC	331.1	Plan RDC	331.1
Plan R+ 1	313.7	Plan R+ 1	313.7
Plan Comble	121.9	Plan Comble	326.4
<b>Manoir</b>		<b>Manoir</b>	
Plan RDC	450.9	Plan RDC	450.9
Plan R+ 1	196.2	Plan R+ 1	196.2
Plan RDC aile Ouest	92.5	Plan RDC aile Ouest	92.5
<b>Pavillons</b>		<b>Pavillons</b>	
Piscine	105	Piscine	105
Jardin sud	46.9	Jardin sud	46.9
<b>Surfaces de plancher totale loi carrez</b>	<b>1909.8 m<sup>2</sup></b>	<b>Surfaces de plancher totale au sol</b>	<b>2143.9 m<sup>2</sup></b>

Surfaces:  
SDP loi Carrez: 331.1m<sup>2</sup>

# RDC

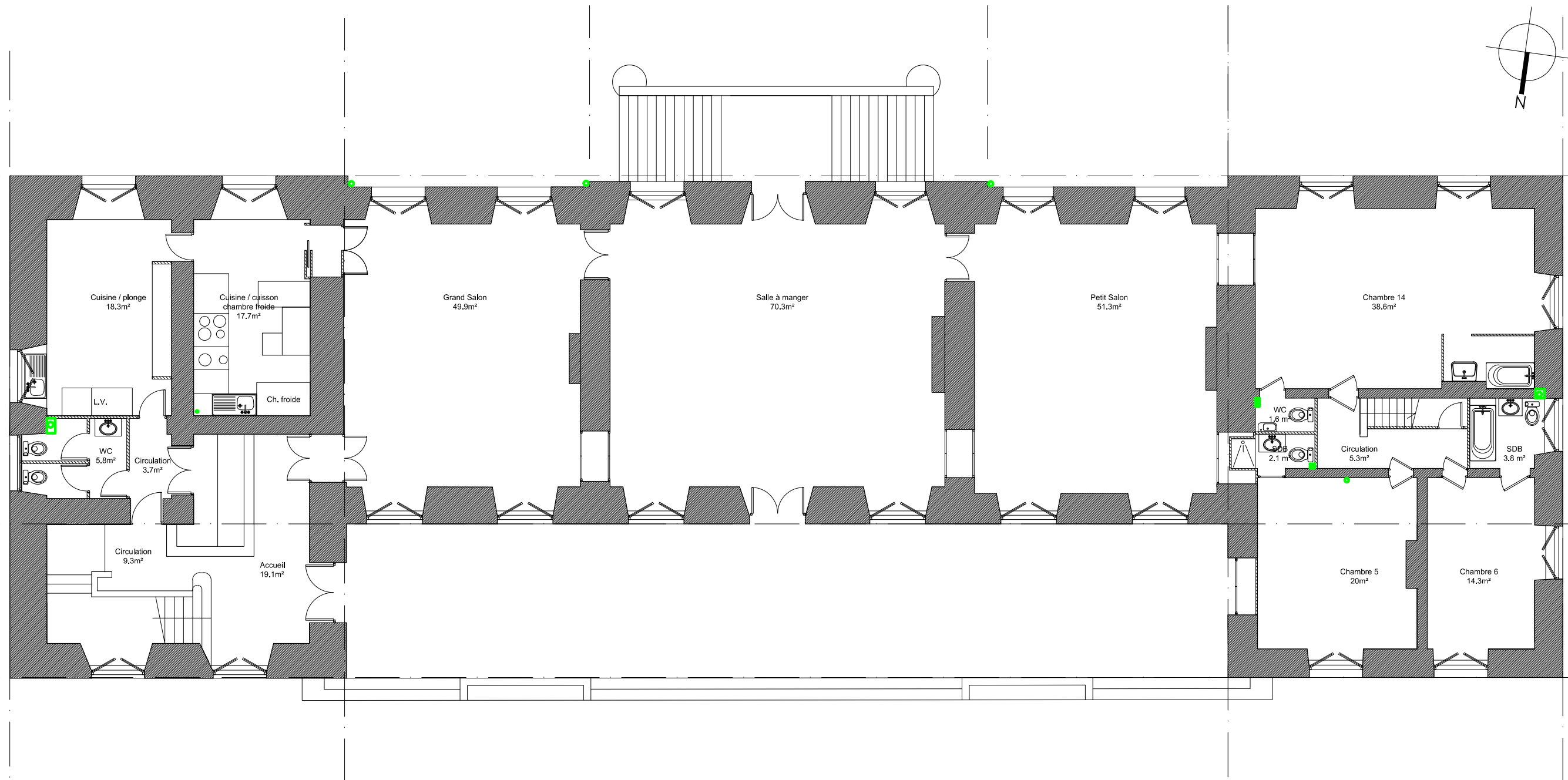
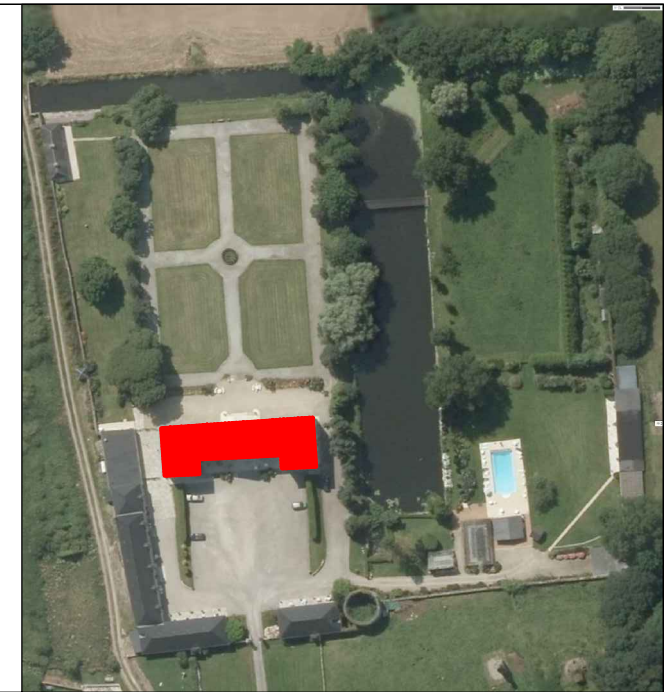

**Maitre d'oeuvre:** F A A R  
Atelier d'architecture François Ruffray  
64, rue alexis de toqueville. 50330 TOCQUEVILLE  
fra.architecte@gmail.com  
06.82.73.91.79

**Maitre d'ouvrage:** Stichting Châteaux en France  
Keizersgracht 241  
1016 EA Amsterdam  
Hans Musegaas  
06 25 59 78 53

**Adresse du projet:**  
18, rue de l'église.  
50310 QUINEVILLE

**Rénovation d'un Hôtel**

**Château RDC  
(plan existant)**

**REL**  
Date de création : 30-06-2017  
Echelle : 1-120  
Indice:

Surfaces:  
SDP loi Carrez: 313.7 m<sup>2</sup>

# ETAGE

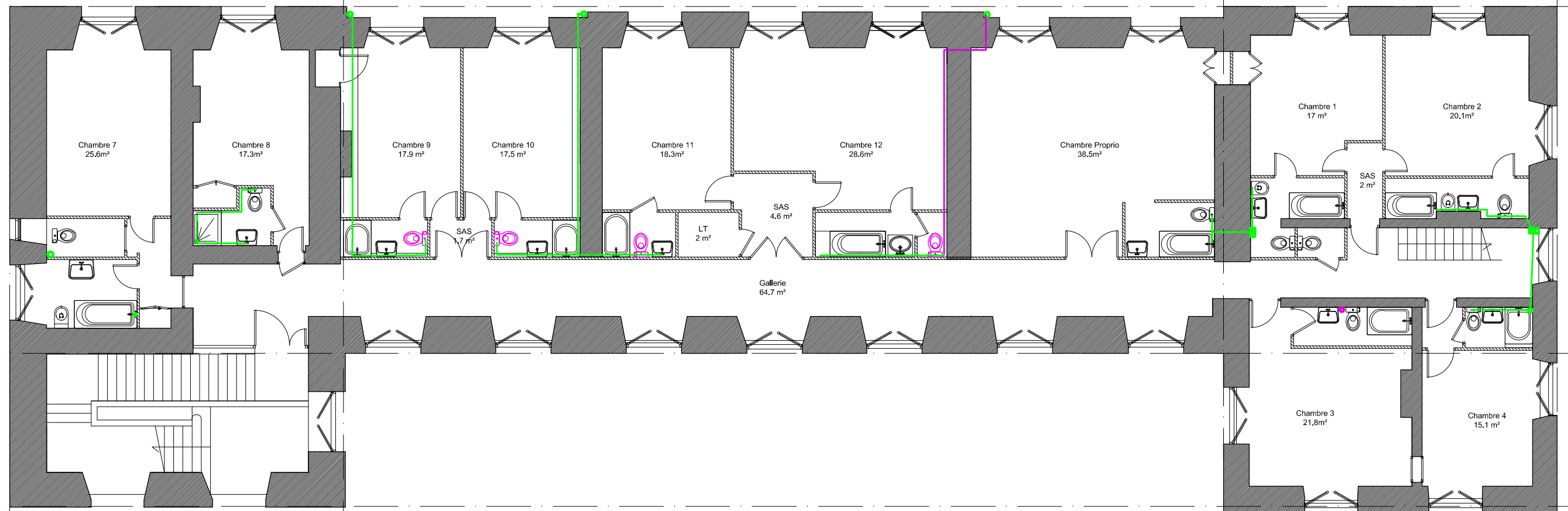
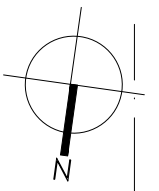
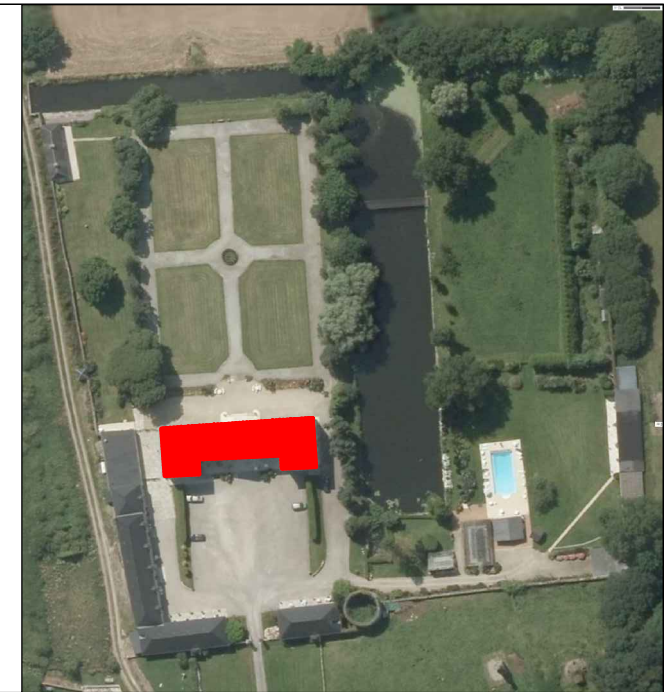

**Maitre d'oeuvre:** F A A R  
Atelier d'architecture François Ruffray  
64, rue alexis de toqueville. 50330 TOCQUEVILLE  
fra.architecte@gmail.com  
06.82.73.91.79

**Maitre d'ouvrage:** Stichting Châteaux en France  
Keizersgracht 241  
1016 EA Amsterdam  
Hans Musegaas  
06 25 59 78 53

**Adresse du projet:**  
18, rue de l'église.  
50310 QUINEVILLE

**Rénovation d'un Hôtel**

**Château R+1  
(plan existant)**

**REL**  
Date de création : 30-06-2017  
Echelle : 1-120  
Indice:

Surfaces: \_\_\_\_\_

SDP loi Carrez: 121.9m<sup>2</sup>

SDP au sol: 326.4m<sup>2</sup>

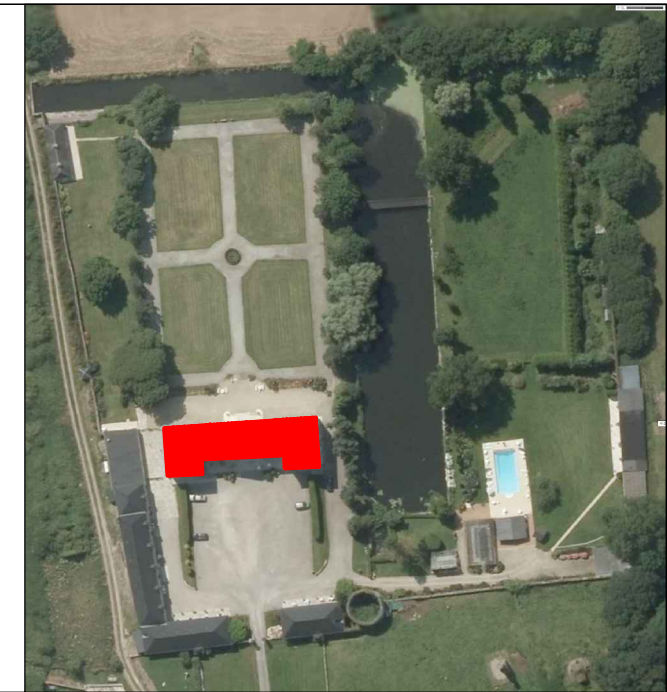

# Comble

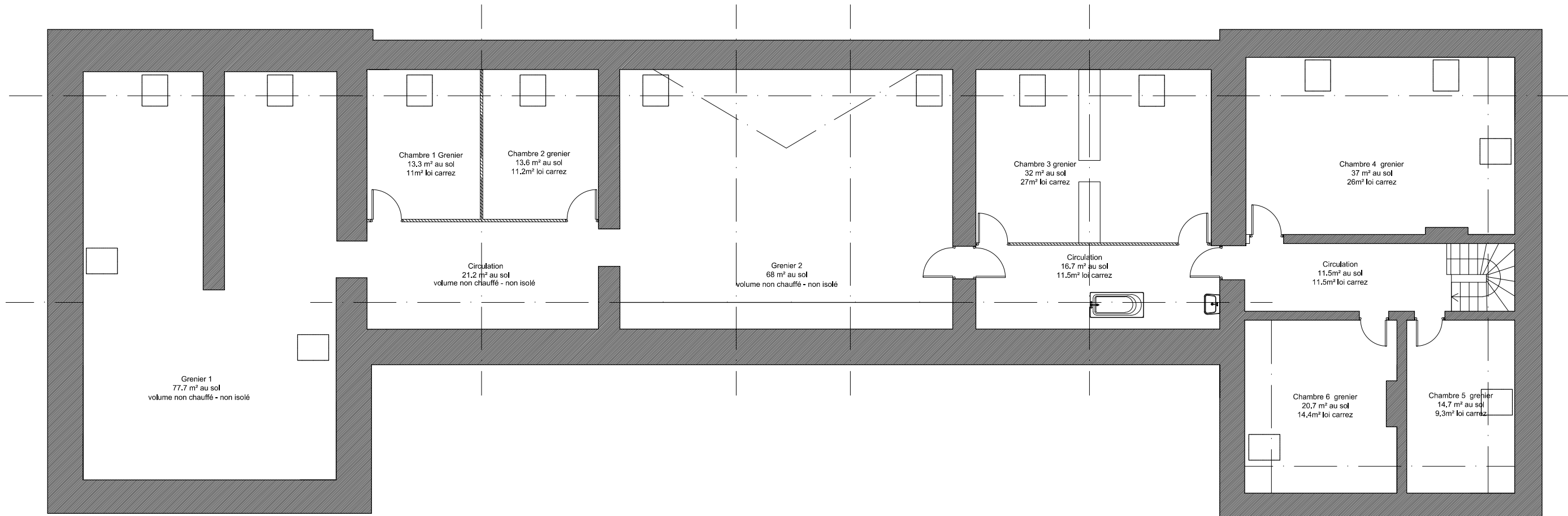
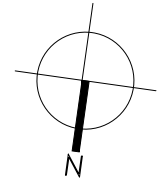

**Maitre d'oeuvre:** F A A R  
Atelier d'architecture François Ruffray  
64, rue alexis de toqueville. 50330 TOCQUEVILLE  
fra.architecte@gmail.com  
06.82.73.91.79

**Maitre d'ouvrage:** Stichting Châteaux en France  
Kelzersgracht 241  
1016 EA Amsterdam  
Hans Musegaas  
06 25 59 78 53

**Adresse du projet:** 18, rue de l'église.  
50310 QUINEVILLE

**Rénovation d'un Hôtel**

**Château Combles  
(plan existant)**

**REL**

Date de création :	30-06-2017
Echelle :	1-120
Indice:	A

Surfaces:

SDP loi Carrez: 251.6m<sup>2</sup>

SDP au sol: 281.2m<sup>2</sup>

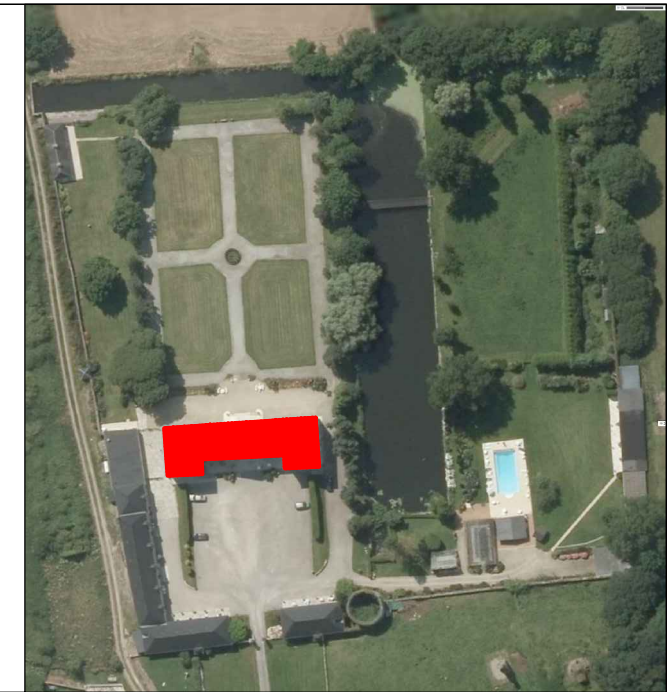

# SOUS SOL

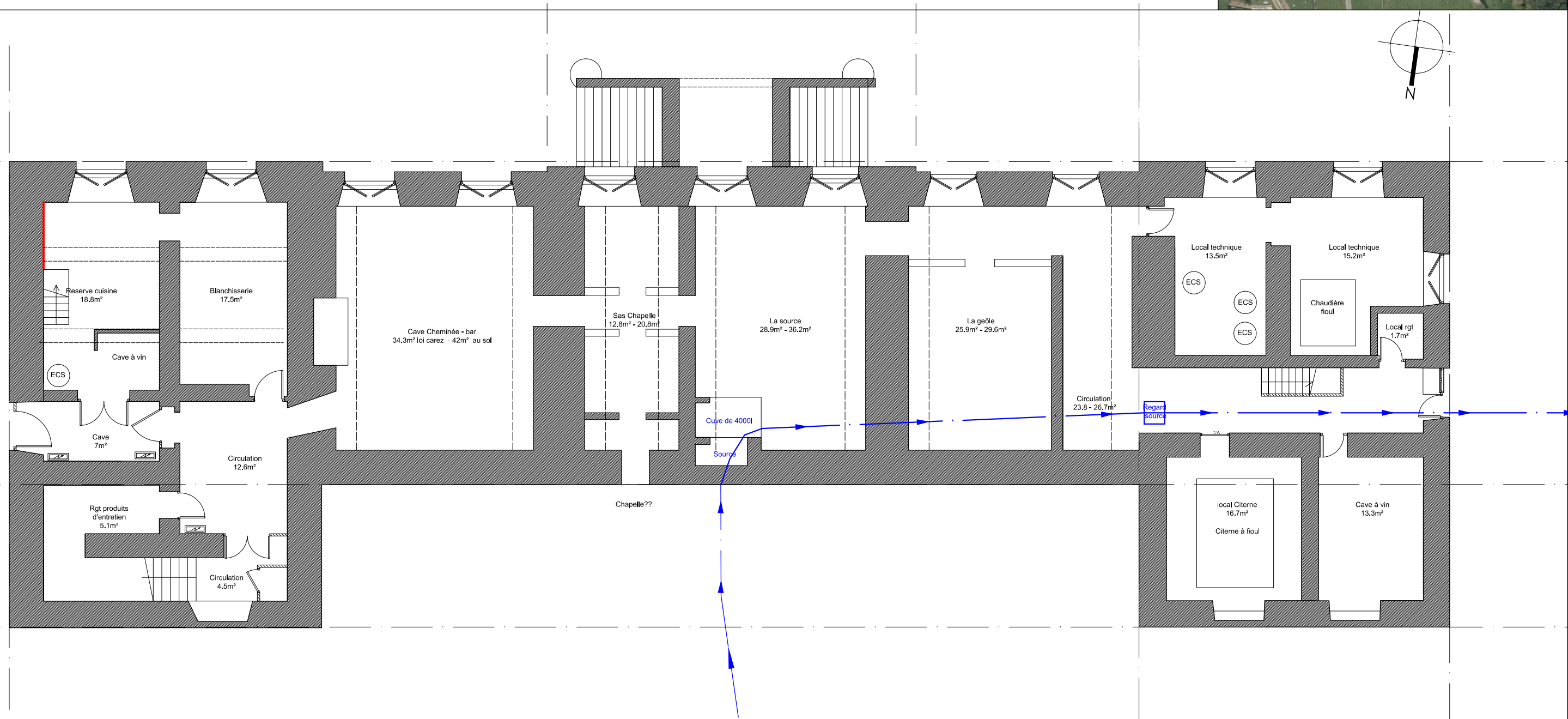

**Maitre d'oeuvre:** F A A R  
Atelier d'architecture François Ruffray  
64, rue alexis de toqueville. 50330 TOCQUEVILLE  
fra.architecte@gmail.com  
06.82.73.91.79

**Maitre d'ouvrage:** Stichting Châteaux en France  
Keizersgracht 241  
1016 EA Amsterdam  
Hans Musegaas  
06 25 59 78 53

**Adresse du projet:**  
18, rue de l'église.  
50310 QUINEVILLE

**Rénovation d'un Hôtel**

**Château Sous-Sol  
(plan existant)**

**REL**

Date de création :	30-06-2017
Echelle :	1-120
Indice:	A

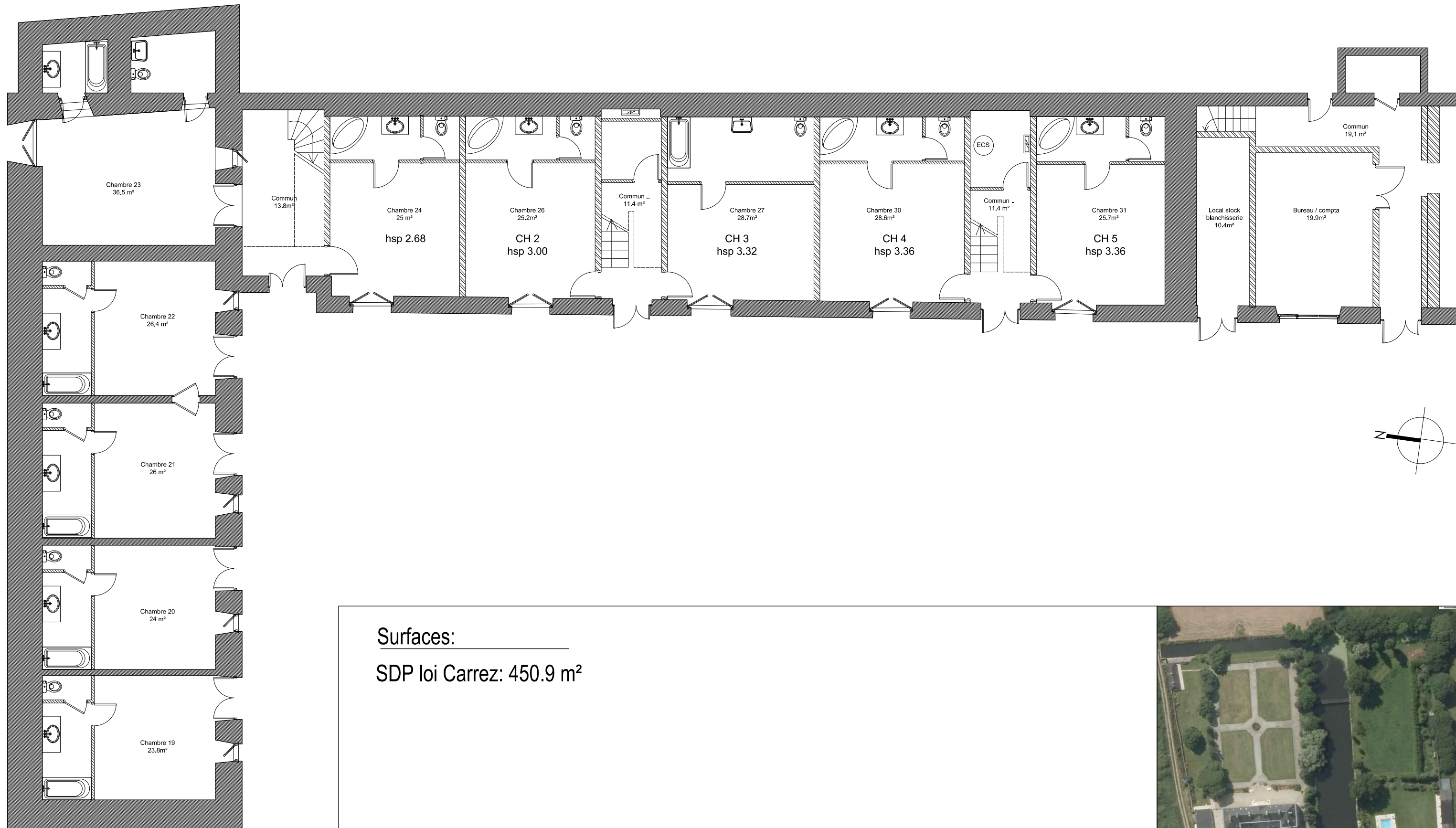

Surfaces:  
SDP loi Carrez: 450.9 m<sup>2</sup>

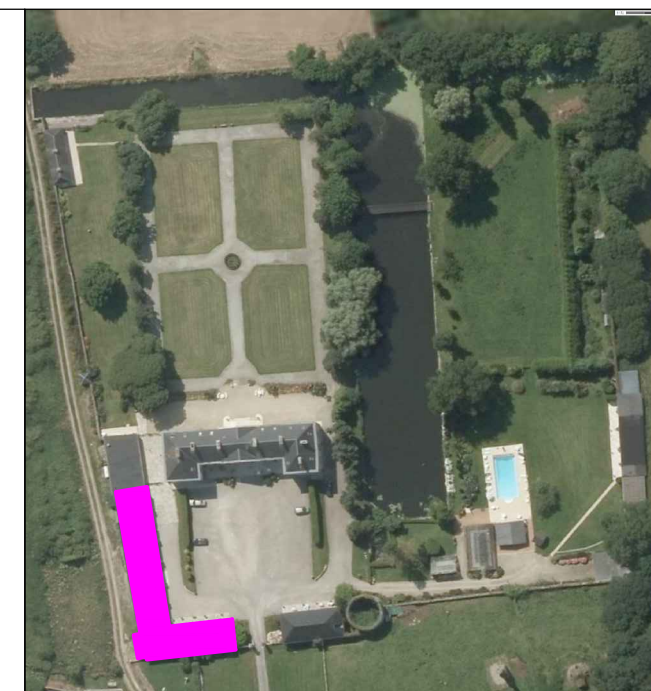

**Maitre d'oeuvre:** F A A R  
Atelier d'architecture François Ruffray  
64, rue alexis de toqueville. 50330 TOCQUEVILLE  
fra.architecte@gmail.com  
06.82.73.91.79

**Maitre d'ouvrage:** Stichting Châteaux en France  
Keizersgracht 241  
1016 EA Amsterdam  
Hans Musegaas  
06 25 59 78 53

**Adresse du projet:**  
18, rue de l'église.  
50310 QUINEVILLE

**Rénovation d'un Hôtel**

**Manoir RDC  
(plan existant)**

**REL**

Date de création :	30-06-2017
Echelle :	1-120
Indice:	Echelle :



Surfaces:  
SDP loi Carrez: 196.2 m<sup>2</sup>

# ETAGE

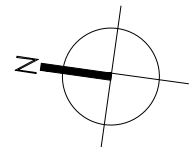
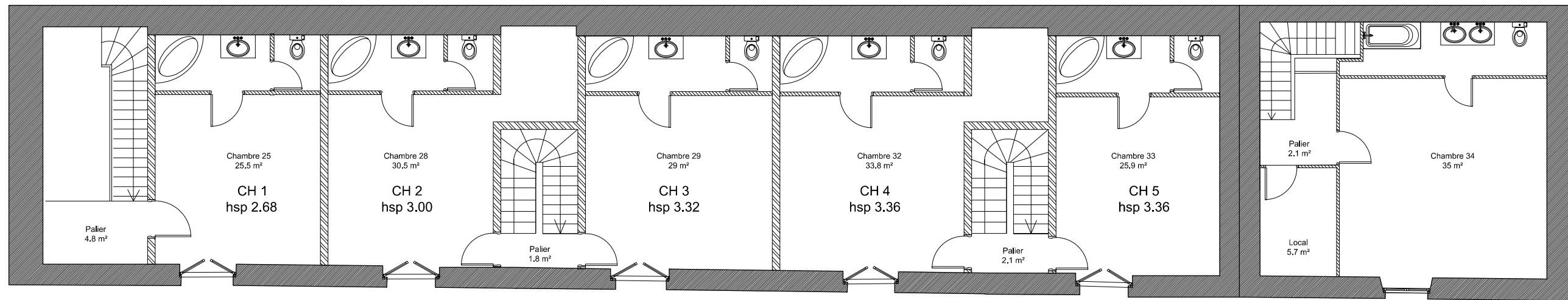
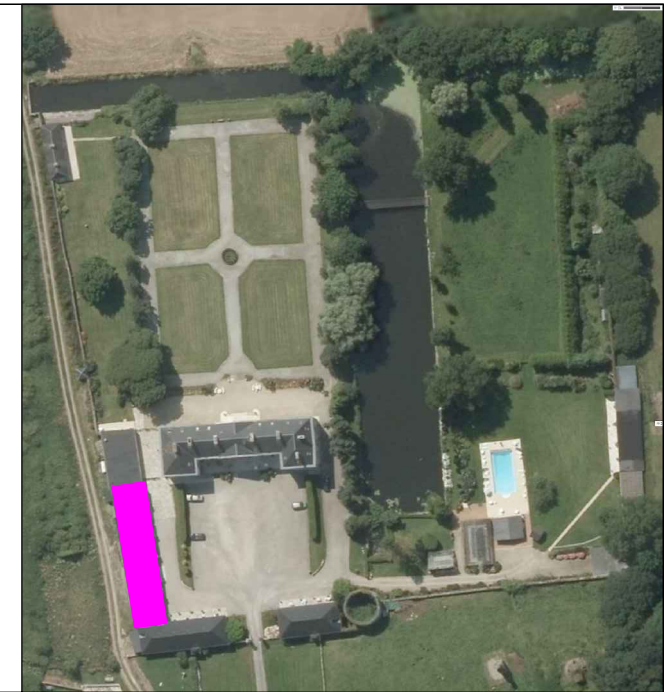

**Maitre d'oeuvre:** F A A R  
Atelier d'architecture François Ruffray  
64, rue alexis de tocqueville. 50330 TOCQUEVILLE  
fra.architecte@gmail.com  
06.82.73.91.79

**Maitre d'ouvrage:** Stichting Châteaux en France  
Keizersgracht 241  
1016 EA Amsterdam  
Hans Musegaas  
06 25 59 78 53

**Adresse du projet:**  
18, rue de l'église.  
50310 QUINEVILLE

**Rénovation d'un Hôtel**

**Manoir R+1  
(plan existant)**

**REL**

Date de création :	30-06-2017
Echelle :	1-120
Indice:	

Aile Nord Manoir  
SDP loi Carrez: 92.5 m<sup>2</sup>

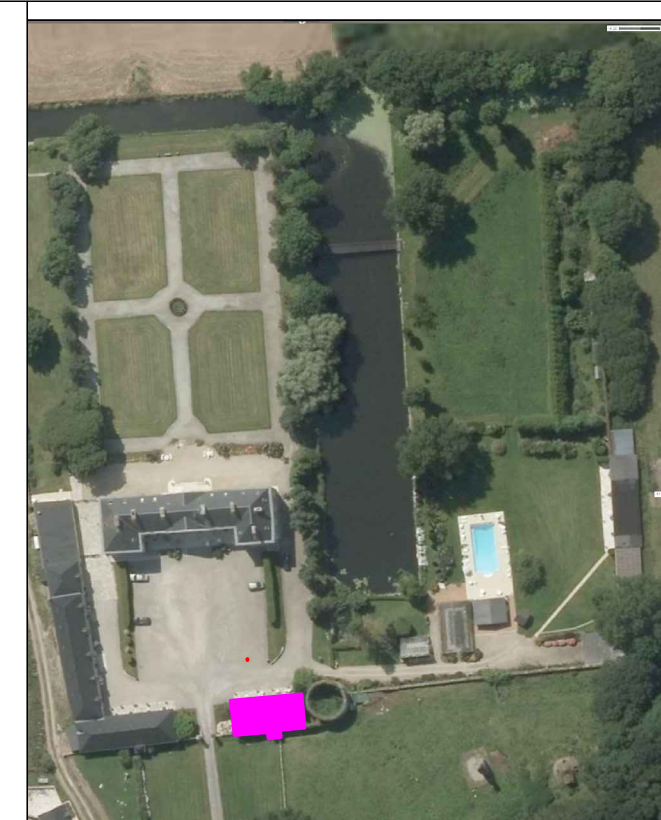
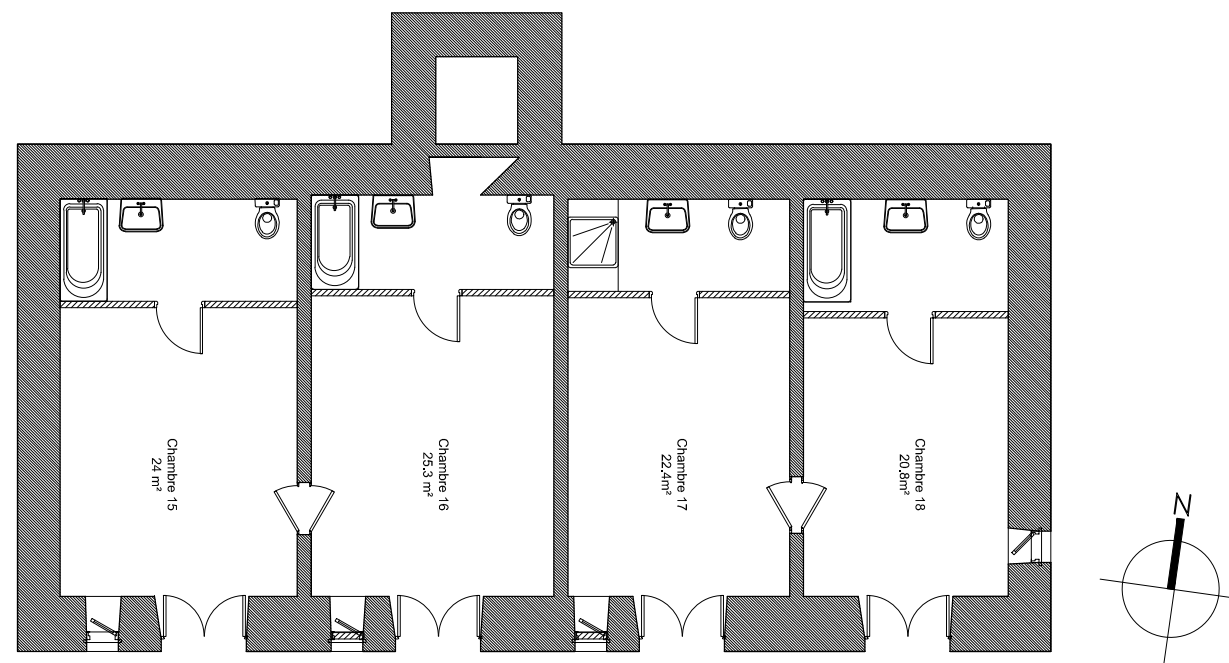

Chambre Piscine  
SDP loi Carrez: 105 m<sup>2</sup>

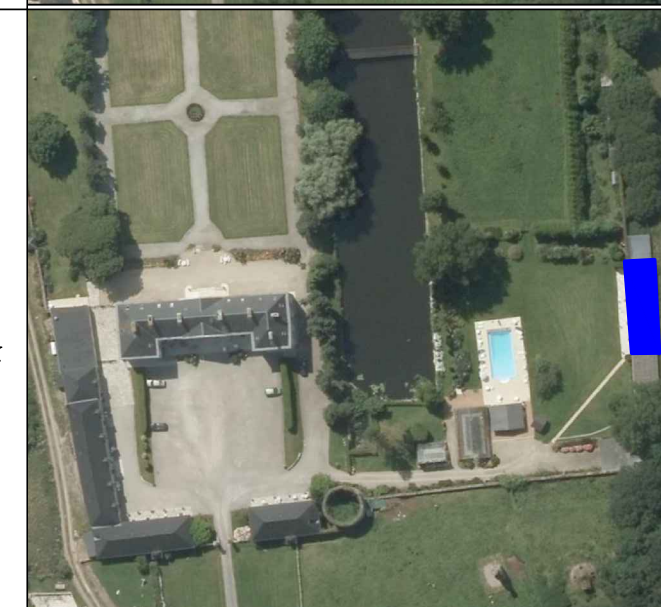
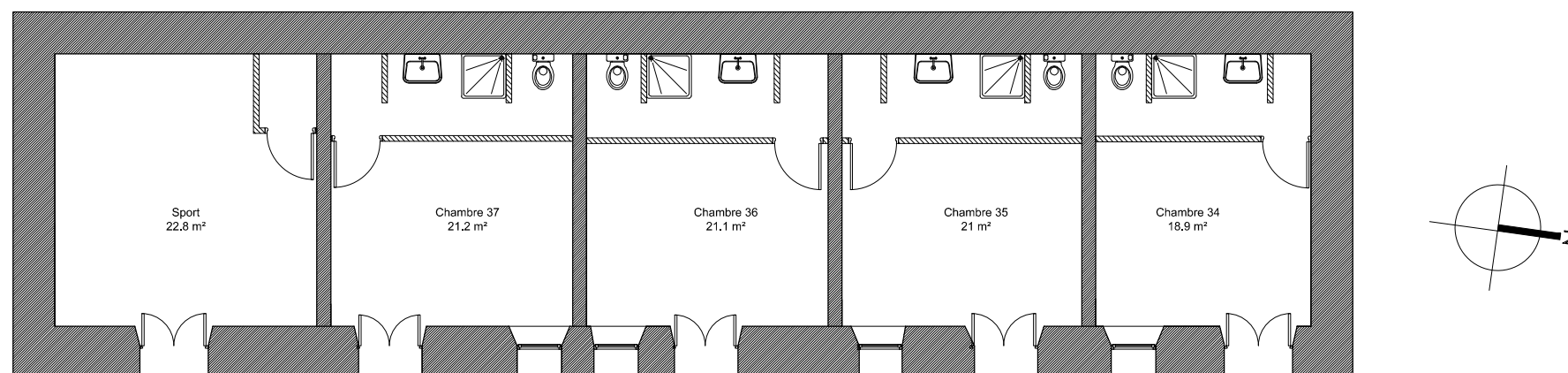

Pavillon sud Jardin  
SDP loi Carrez: 46.9 m<sup>2</sup>

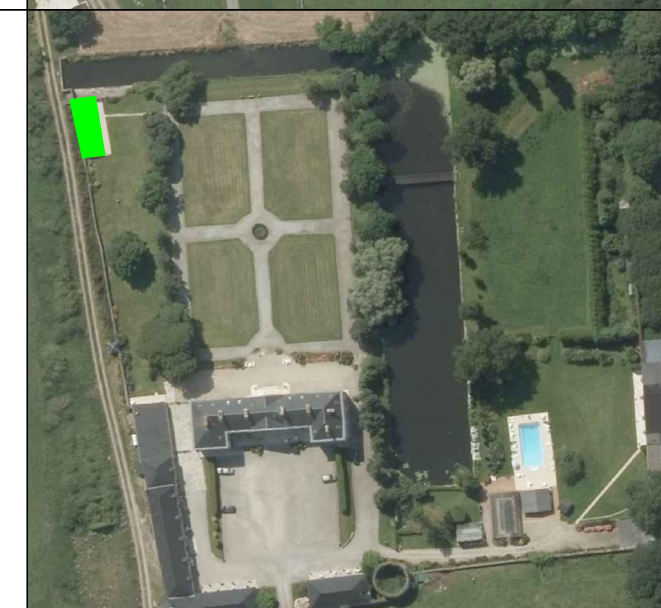
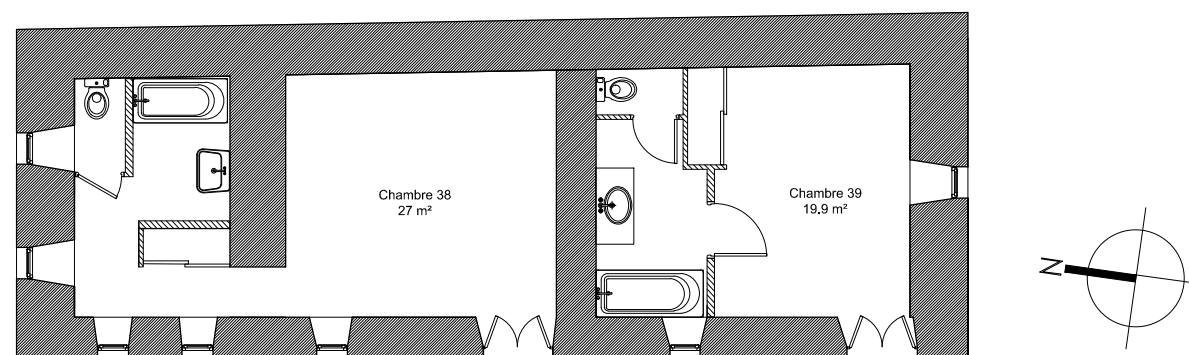

**Maitre d'oeuvre:** F A A R  
Atelier d'architecture François Ruffray  
64, rue alexis de tocqueville. 50330 TOCQUEVILLE  
fra.architecte@gmail.com  
06.82.73.91.79

**Maitre d'ouvrage:** Stichting Châteaux en France  
Keizersgracht 241  
1016 EA Amsterdam  
Hans Musegaas  
06 25 59 78 53

**Adresse du projet:**  
18, rue de l'église.  
50310 QUINEVILLE

**Rénovation d'un Hôtel**

**Communs de plein pied  
(plan existant)**

**REL**

Date de création :	30-06-2017
Echelle :	1-120
Indice :	